



DISEÑO - PLANIFICACIÓN - CONSTRUCCIÓN

METARQ
METALES ARQUITECTONICOS



DISEÑO - PLANIFICACIÓN - CONSTRUCCIÓN

Visión: *Desarrollar todo tipo de trabajos relacionados con Diseño Arquitectónico, Planificación y Construcción. Generar una arquitectura acorde a las necesidades actuales, gestionando una mayor eficiencia en cada proyecto, aplicado nuevas herramientas y tecnología.*

Misión: *Ser una empresa que haga frente con éxito a proyectos de cualquier envergadura, tomando en cuenta el concepto de economía en los mismos.*

Valores: *darle al cliente el mejor servicio profesional, confianza, puntualidad y responsabilidad.*

NOGARC S.A. - METARQ *Metales Arquitectónicos*

Es una empresa establecida en la ciudad de Guatemala para desarrollar todo tipo de trabajos relacionados con Diseño, Arquitectura, Planificación y Diseño Gráfico. Constituida el 6 de mayo de 1988 NOGUERA ARQ. Y CONST., llevando hasta la fecha 24 años de estar en operación...

*Con el tiempo, se convirtió en una Sociedad Anónima y está registrada en el Registro Mercantil con nombre comercial: **NOGARC S.A.**, el nombre o razón social es: NOGARC. Se encuentra inscrita en el registro tributario unificado en calidad de contribuyente del impuesto al Valor Agregado con el número de identificación tributaria: 3653291-6.*

Teniendo el personal, y junto con el equipo profesional y técnico asociado quien en un momento dado puede reforzarlo, brindando el servicio profesional en las áreas de Diseño Arquitectónico y de Ingeniería, así como asesoría y supervisión de estas.

La empresa está formada para hacer frente con éxito a proyectos de cualquier envergadura. Se ha dedicado a la planificación de proyectos, incluyendo el diseño y planificación, la administración y construcción de estos. Contamos con un equipo de trabajo suficiente para cualquier proyecto.

METARQ, comenzó a laborar en el año 2013, con la idea tener otro campo para atender a los clientes en el área de: **Diseño estructural e Ingeniería, Planificación, Supervisión, estructuras metálicas, pasarelas, vallas, gradas etc. Siempre bajo NOGARC S.A**

TRABAJOS QUE OFRECEMOS:

1. **DISEÑO:** desde el máster plan, considerando el aspecto ambiental, estético, económico y funcional de cualquier proyecto que se vaya a diseñar. Se presenta el diseño arquitectónico más adecuado a las necesidades y preferencias, y así hacer la presentación del proyecto definitivo. Consiste en planta arquitectónica, elevaciones y o apuntes.
2. **DISEÑO ESTRUCTURAL:** desde el diseño de mampostería hasta estructuras metálicas, calculo estructural, planificación, ejecución y construcción.
3. **PLANIFICACION:** Incluye el diseño de todos los planos arquitectónicos de acuerdo con las normas o requerimientos, los planos de las instalaciones eléctricas e hidráulicas, así como estructurales. El juego de planos consiste en toda la información necesaria para la construcción adecuada del mismo, así como especificaciones técnicas de construcción.
4. **CONSTRUCCION o EJECUCION:** Tenemos un equipo profesional, desde el departamento arquitectónico e ingeniería, para poder ejecutar cualquier proyecto o envergadura que sea. Con capacidad y experiencia de más de 30 años. El personal asociado a nuestros departamentos como lo es Estructural, Hidráulico y Eléctrico cuenta con suficiente capacidad y experiencia. Trabajamos desde el diseño hasta la entrega del proyecto terminado, o como el cliente lo solicite.
5. **SUPERVISION:** llevamos el control y/o supervisión de proyectos de infraestructura, con experiencia en:
 1. La preparación de los Planes de Trabajos y Cronogramas de Actividades y en la preparación de Informes respectivos de los proyectos de infraestructura.
 2. La elaboración, Revisión y/o Asesoría en la preparación de Términos de Referencia y/o especificaciones Técnicas de los proyectos de infraestructura.
 3. La preparación de Informes Técnicos y Financieros de los proyectos de infraestructura.
 4. La elaboración y/o Revisión de los Planos de acuerdo con las especificaciones técnicas de los proyectos de infraestructura.
 5. Revisar e Integrar, en forma ordenada, la información técnica y financiera de los proyectos de infraestructura.
7. **LEVANTAMIENTO TOPOGRAFICO:** levantamiento topográfico con curvas de nivel, planimetría y altimetría. Sondeos de mecánica de suelos para la conformación de la estratigrafía de sub suelo. Ensayos de campo y laboratorio.

Desglose de las áreas que la empresa ha trabajado son las siguientes:

- *Diseño, construcción, supervisión y administración de Proyectos Habitacionales de vivienda unifamiliar y en condominio, llevando a cabo todos los trabajos de urbanización hasta la construcción definitiva de las viviendas.*
- *Diseño, construcción, supervisión y administración de Edificios públicos y privados para apartamentos, así como para uso comercial y de oficinas, con una construcción de 4 niveles y máxima de 9 niveles incluyendo sótanos.*
- *Diseño, construcción, supervisión y administración de bodegas y oficinas con estructura de metal y estructura de concreto.*
- *Diseño, construcción, supervisión y administración de residencias unifamiliares individuales.*
- *Perforación de pozos mecánicos para abastecimiento de agua potable.*
- *Construcción, supervisión y administración de pavimentos de asfalto, concreto y adoquinado en las distintas urbanizaciones realizadas por la empresa.*
- *Construcción de sistemas de alcantarillados y drenajes.*
- *Construcción de obras hospitalarias como: centros de salud, ampliación y remodelación de hospitales.*
- *Construcción de sistemas para agua potable en comunidades urbanas.*
- *Supervisión y control de varios proyectos de obra civil, tanto del gobierno como de la iniciativa privada.*

Estructura Organizacional:

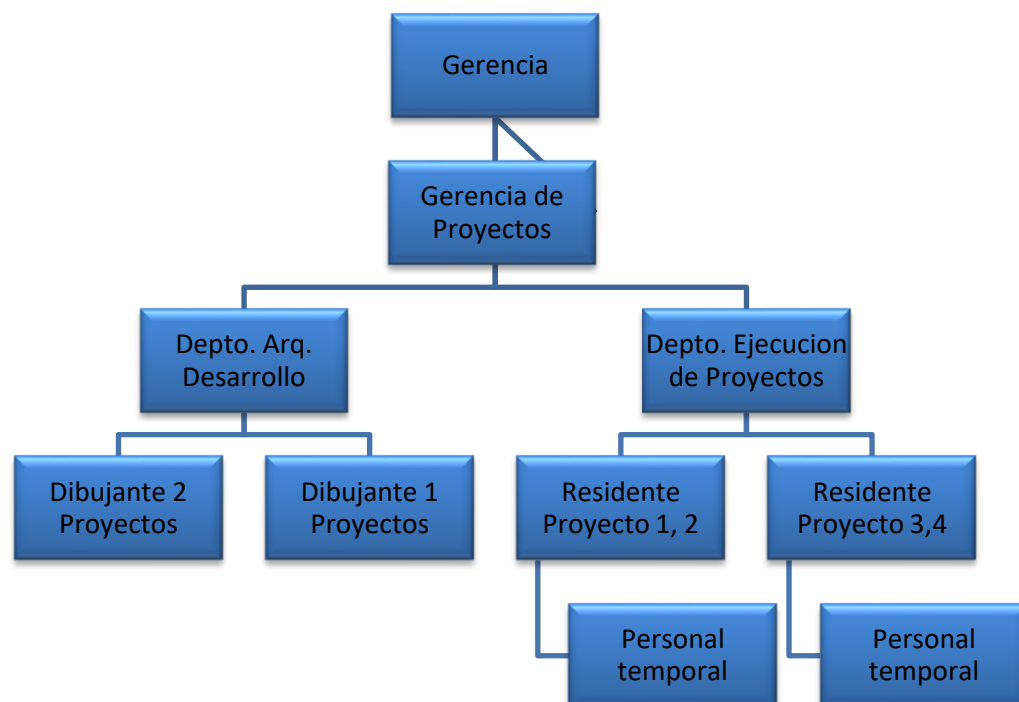

CURRICULUM VITAE



Guillermo Noguera Du-perly

Cel.: (502) 4040-4015 y Tel. Of: (502) 6634-0001
nogarc.sa@gmail.com, gycnoquera@gmail.com

Con 33 años de experiencia en el área de Diseño, planificación, construcción, supervisión (construcción e industrial) y administración de Proyectos. He realizado proyectos industriales desde el diseño hasta la ejecución y supervisión de los mismos (laboratorios y bodegas).

Además de proyectos habitacionales llevando a cabo todos los trabajos de urbanización hasta la construcción definitiva de las viviendas. En edificios (mayores de 4 niveles) privados para apartamentos, uso comercial y de oficinas. Además, cuento con experiencia en Ofi-bodegas, laboratorios y oficinas de estructura de metal y estructura de concreto.

HISTORIA LABORAL

1989 - Actual NOGARC S.A.

*Gerente General
Project Manager*

2013 – Actual METARQ Metales Arquitectónicos

Funciones:

- *Gerenciar la operación administrativa de NOGARC S.A.*
- *Promocionar la empresa con clientes potenciales*
- *Coordinar y supervisar la ejecución de proyectos*
- *Análisis, viabilidad, diseño y planificación de proyectos habitacionales e industriales.*
- *Logística en los proyectos de Mercadeo para la promoción y venta de los bienes inmuebles.*

2004 – 2007

COMOSA – *Construcciones Modernas S.A.
Gerente de proyectos y Gerente de Ventas*

Funciones:

- *Administración general de la empresa.*
- *Dirección del área técnica en los proyectos habitacionales que se ejecutaron (desde el diseño, planificación y ejecución),*
- *Coordinación y logística del departamento de ventas, para la venta de los proyectos ejecutados (viviendas).*

1984 – 1986

SOLARES & LARA ARQUITECTOS

Supervisor de Obras, Diseñador

Funciones:

- *Estudio, diseño y planificación de proyectos.*
- *Construcción de proyectos habitacionales.*
- *Coordinar, ejecutar y dar seguimiento a los proyectos.*

EDUCACION

- *Bachiller en Ciencias y Letras, Colegio Americano de Guatemala*
- *Carrera Técnica en Dibujo y Diseño*
- *Universidad Rafael Landívar, Carrera de Arquitectura*

PRINCIPALES LOGROS

- *Desarrollo eficiente de la parte administrativa de los proyectos habitacionales, minimizando costos, entrega en tiempo, etc.*
- *Gerenciar las empresas y coordinar las diferentes áreas administrativas, por ejemplo: Finanzas, Recursos Humanos, Ventas y otras.*
- *Desarrollo en: Análisis de proyectos, toma de decisiones, procesos.*
- ***Reducción de costos y aprovechamiento de los recursos en los proyectos, manteniendo la calidad en construcción y acabados.***
- *Realización de los proyectos desde su inicio: diseño, planificación, supervisión y ejecución y en algunos casos hasta la promoción y venta.*
- *Experiencia en el área de bienes raíces.*

HABILIDADES

- *Alta capacidad para el diseño, planificación, coordinación y ejecución de proyectos de diversa índole.*
- *Capacidad de análisis y viabilidad de proyectos*
- ***Enfocado a metas y cumplimiento de estas bajo presión.***
- ***Cualidades personales, con valores morales altos, ordenado, visionario, alto sentido de urgencia, alta motivación, liderazgo.***

CURSOS RECIBIDOS

- *Seminario de:*
 - *Evaluación del Desempeño,*
 - *Introducción a la Construcción, USAC*
 - *tratamientos de Aguas, Cek de Guatemala*
 - *Curso de calidad total y su aplicación en área de trabajo*
 - *Diversas conferencias sobre tópicos de Ingeniería Civil (Mixto Listo, Intaco, Cámara de la Construcción, etc.)*
 - *Curso de Comunicación Eficaz Dale Carnegie*

REFERENCIAS PERSONALES Y PROFESIONALES

- *A solicitud*

OTRAS HABILIDADES

- *Entrenar temas de liderazgo*
- *Trabajar en equipo*
- *Imparto cursos en **Fundación para la Familia 2=1** de:*
 - *prematrimonial,*
 - *matrimonio,*
 - *padre*
 - *temperamentos*
- *Ministración y atención a las necesidades espirituales del alma*

IDIOMA

- *Español e Ingles*

FECHA

- *Marzo 2019*

PERSONAL PROFESIONAL QUE CONFORMAN EL EQUIPO DE NOGARC S.A.

CURRICULUM VITAE

Nombre: *Andrés Noguera Schiele*
Profesión: *Ingeniero Civil*
Nacionalidad: *Guatemalteco*
Dirección: *Carretera El Salvador km 16.5 Edif. Scena, Of. 307*
Teléfonos: *Celular: 5890-7091*
Email: a.noguera.sa@gmail.com
DIP:



Puesto: *Gerente Financiero y Gerente de proyecto*

CURRICULUM VITAE

Nombre: *Hernán Emilio Sagastume Dacaret*
Profesión: *Ingeniero Civil,*
Nacionalidad: *Guatemalteco*
Dirección: *3 ave. 37-37ª zona 12, Col. El Carmen*
Teléfonos: *Celular: (502) 5923-0513 y Tel. casa: (502) 2258-8339*
Email: hersagas@gmail.com
DPI: *2198-58489-0101*



Puesto: *Departamento de Ejecución de Proyectos
Temporal*

CURRICULUM VITAE

Nombre: *Juan Manuel Domínguez*
Profesión: *Ingeniero Civil & Estructural,*
Nacionalidad: *Guatemalteco*
Dirección: *Carretera El Salvador km 16.5 Edif. Scena, Of. 307*
Teléfonos: *Celular: (502) 5412-2191 y Tel. casa: (502) 6637-4554*
Email: jmx221@gmail.com

Puesto: *Departamento Ingeniería Estructural*

CURRICULUM VITAE

Nombre: *Eli Pacheco*
Profesión: *Arquitecta*
Nacionalidad: *guatemalteca*
Dirección: *40 calle 45-24 zona 18, Cond. Grey Stone*
Teléfonos: *Celular: 3190-5286*
Email: e.nogarc.sa@gmail.com
DPI: *2586 86391 0101*



Puesto: *Asistente Remodelaciones*

CURRICULUM VITAE

Nombre: *José Fernando Batz Cazun*
Profesión: *Arquitecto*
Nacionalidad: *Guatemalteco*
Dirección: *20 ave 20-40 Condominio Paseo de las Fuentes 3 San Miguel Petapa zona 7.*
Teléfonos: *Celular: 55989717*
Email: pc.nogarc.sa@gmail.com
DPI: *2354865580101*



Puesto: *jefe departamento dibujo*

CURRICULUM VITAE

Nombre: *Marvin David Sánchez López*
Profesión: *Dibujante Arquitectónico*
Nacionalidad: *Guatemalteco*
Dirección: *4ta. Avenida zona 5 Mixco, Colonia Santa Marta*
Teléfonos: *Celular: 54432737*
Email: ds.nogarc.sa@gmail.com
DPI: *3596699720101*



Puesto: *Dibujante de arquitectura y estructural*

CURRICULUM VITAE

Nombre: Victor
Profesión: Arquitecto
Nacionalidad: Guatemalteco
Dirección: 20 ave 20-40 Condominio Paseo de las Fuentes 3

San Miguel Petapa zona 7.
Teléfonos: Celular: 55989717
Email: pc.nogarc.sa@gmail.com
DPI:

Puesto: *Dibujante a destajo*

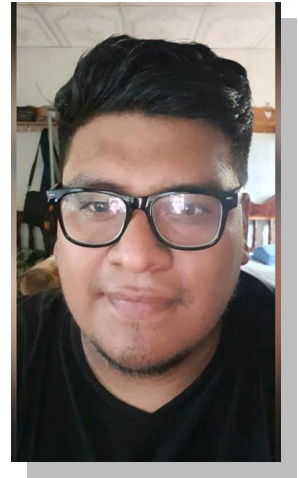

OTRO PERSONAL ASOCIADO:

Nombres

Guillermo Verdin

Jaime Valladares

Elmer Melgar

Alex Oscal

Octavio Domingo

Ing. Juan Manuel Domínguez

Ing. Ulrich Kirste

Ing. Otoniel Echeverría

Área de Trabajo

METARQ / Estructuras Metálicas / planta en zona 12

Acabados obras

DECKS Y PERGOLAS / taller en

Santa Catarina Pínula

Maestro de Obras y personal de albañilería

Herrería / taller San José Pínula

Estructural / Departamento Estructural

Getinsa / Departamento Eléctrico

A&I / Departament

TRABAJOS EFECTUADOS

A.- EDIFICIOS

B.- RESIDENCIAS EN LA CIUDAD

C.- LOTIFICACIONES

D.- RESIDENCIAS FUERA DE LA CIUDAD

E.- COMERCIALES, OFICINAS y REMODELACIONES

F.- METARQ, Estructuras Metálicas

G.- LABORATORIOS, Diferentes tipos de estructuras

H.- CARPINTERIA

A. – EDIFICIOS

- Edificio Santa BARBARA

Sr. Claus Ressel

Diseño, planificación y construcción

Zona 15 VHII, frente a colegio Bethania

Apartamentos 7 niveles



- Edificio Le Chapelet

Diseño, planificación y construcción

Familia Samayoa y Bickford

Apartamentos 6 niveles

Zona 15, atrás Paiz vista Hermosa



- Edificio Ragusa

Diseño, planificación y construcción

Sra. Esperanza Cachón

Apartamentos 7 niveles

Zona 15 VHII, atrás País vista Hermosa



- Edificio Copersa

Diseño, planificación y construcción

Familia Pereira

Apartamentos 8 niveles

Zona 15 VHI, diagonal colegio Bethania



-Edificio Imprint S.A.

Diseño, planificación y construcción

Imprenta y Oficinas

3.500 m2 construcción

Ing. Álvaro Minondo

Zona

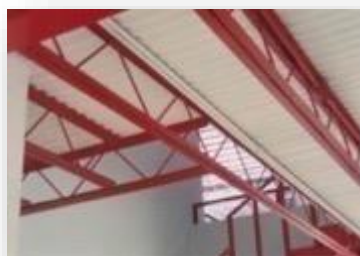

- Edificio Templo Iglesia El Shaddai
Zona 14

diseño y planificación
4.500 m²

- Edificio ELEKTRA
Avenida de la Paz,
Bodegas y oficinas

diseño, planificación y
construcción
7.500.00 m²

-WORLD VISION, EL TULE
Chiquimula,
Salón de Usos Múltiples

diseño y planificación
620 m²

- Edificio Salvador Beneitez
23 avenida zona 14

Diseño, planificación
Oficinas, 5 niveles

- Edificio Jardines del Acueducto
Diseño, planificación y
Seguros GyT
Construcción y supervisión
16 avenida zona 10
Apartamentos 13 niveles 20 calle



- Edificio Cañadas del Mariscal
Diseño, planificación y
Construcción y supervisión
Comosa
Apartamentos 4 niveles



- Edificio SOL VERDE
Asesoría a Se vende S.A.
Dos torres de 60 apartamentos



B.- RESIDENCIAS EN LA CIUDAD

- Sra. Ana María de Siebold Zona 15, 2 nivel	diseño y construcción 195 m2
- Sra. Ana María de González El Encinal, Mixco,	diseño y construcción 325 m2
- Ing. Rodolfo Valenzuela Carretera El Salvador Km.16.5	diseño y construcción 475 m2
- Ing. Jorge Toscana Interior Country Club	diseño y planificación 525 m2
- Sr. Gustavo Bran Zona 10, 2 nivel	diseño y construcción 115 m2
- Sr. Fernando Bolaños Zona 15, ampliación	diseño y construcción 85 m2
- Dr. Carlos Roldan Carretera El Salvador	diseño y construcción 435 m2
- Familia Scott Castillo Antigua Guatemala, ampliación	diseño y construcción 205m2
- Familia Zimeri El Pueblito, Sta. Catarina Pinula	diseño y construcción 450 m2
- Arq. Guillermo Noguera Carretera El Salvador Km.16.5	diseño y construcción 350 m2
- Villas Panorama Roberto Scott Antigua Guatemala 3 casas	diseño y construcción 296 m2 c/u
- Familia Toro Zaid Colonia El Prado	diseño y construcción 480 m
- Carlos Taracena Carretera El salvador, Los Manantiales	diseño y construcción 380 m2
- Ing. Juan M. Domínguez Carretera El Salvador, Los Eucaliptos	diseño y construcción 310 m2
- Promotora Las Dos Carretera El Salvador, Arrazola 1	diseño y construcción 6 casas de 198 m2 c/u 1188 m2 en total

- Juan M. Domínguez

Carretera El Salvador,
Lot. San Antonio

diseño y construcción
4 casas de 290 m² c/u
1725 m² en total

- José M Coma

Carretera El Salvador,
San Fco. Javier

diseño y construcción
550 m²

-Geraldo y Ligia González

Diseño y construcción
San Lázaro
465 m²



- Francisco y Rosa María Chanjón

Diseño y construcción
Carretera El Salvador,
430 m²



- Orlando y Patricia Escobar

Zona 16

diseño y planificación
440 m

- Luis y Cecilia Núñez

Carretera El Salvador,
La Foresta

diseño y planificación
475 m²

-Germán y Karla Calderón

Colonia El Prado,

diseño, planificación y
construcción 445 m²

-Víctor Castañeda

Carr. El Salvador,
La Foresta construcción,

diseño, planificación y
construcción 490 m²



- Orlando y Patricia Escobar
Zona 16

diseño y planificación
440 m

-Juan Pablo González Riedel
Diseño, planificación y construcción 750 m2
Carr. El Salvador,
Atrás Fab. Olmeca



- José Briones
Carr. El Salvador,
Santa Rosalía construcción,

diseño, planificación y construcción 430 m2

-Guillermo Avelais
Carr. El Salvador km. 12.5

remodelación casa
325 m2

-Karen de Domínguez
El socorro km. 12.5 Carr. El salvador

remodelación casa
450 m2

- José Antonio Corrales
Diseño y construcción, 210 m
Colonia El Prado



- Tino Nicolau

*Diseño y planificación, 820 m
Mixco.*



- SE VENDE S.A.

*Santa Fe, San Cristóbal
Asesoría en proyecto de 15 casas*



- SALVADOR NUNEZ GONZALEZ

*Carr. El Salvador, Km. 25
Santa Elena Varillas*

*diseño, planificación y
construcción 5 casas
1.375.00 m2*



- Lic. Francisco Matheu
Zona 14

diseño, planificación y remodelación



- Finca Matheu
San José Pinula

Muro de contención construcción

- RICARDO NOGUERA
Carr. El Salvador, Km. 16.5
Arrazola Panorama

Remodelación y ejecución



- CASAS NOGARC proyectos pendientes

POR CONSTRUIR



Casa tipo A
Ya se construyó 3 unidades

Casa tipo B

Casa tipo C

- Casa Nogarc tipo A

Carr. El Salvador km 16.5 Arrazola Panorama,
Lote 98 y 98A

diseño, admón. y construcción

260 m2 cada una

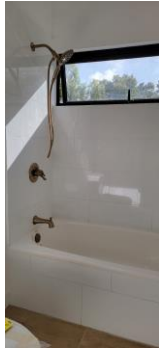

- Casa Victor Rosal

Carr. El Salvador km 16.5 Arrazola Panorama,
Lote 149

diseño, admón. y construcción

300 m2 cada una

En ejecución



C. LOTIFICACIONES

- Alamedas del Encinal I

Encinal, Carretera al Cementerio
COMOSA

*supervisión etapa final
30 últimas casas, 4,260 m²*

- Alamedas del Encinal II

Desarrollo completo
Encinal, Carretera al Cementerio
66 casas, 9,240 m²
COMOSA



- Alamedas del Encinal III

Desarrollo completo
Encinal, Carretera al Cementerio
106 casas, 14,840 m²
COMOSA



- Bosques del Encinal I

Ante proyecto, planificación
Encinal, Carretera al Cementerio
86 casas, 15,652 m²
COMOSA



- Jardines de San Cristóbal

San Cristóbal, Sector 10
COMOSA

*Ante proyecto, planificación
140 casas, 19,600 m²*

- Villa LOS FRESNOS

Ante proyecto y planificación
San Cristóbal, Mixco
101 casas, 15,453 m² Sr.
Jorge Guzmán
NOGARC S.A.

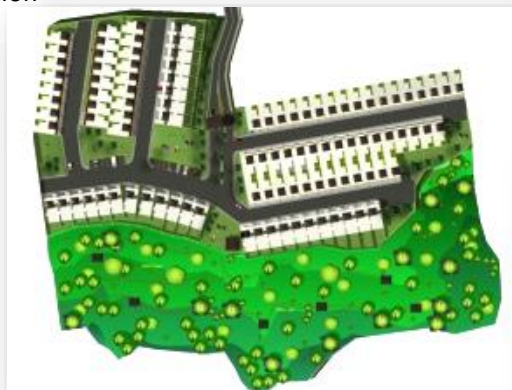

Condominio El Polvorete
 San José Pinula
 Ante proyecto, planificación
 18 apartamentos
Proyecto en ejecución



D.- RESIDENCIAS FUERA DE LA CIUDAD

- Beatriz de Torrebiarte
Chulamar, puerto san José, Escuintla

diseño y construcción
250 m²

- Sr. Diego Domínguez
Pto. San José,

diseño y planificación
San Marino 245 m²

- Sres. Lee Santos y Soto
Lago de Amatitlán

diseño y planificación
380 m²

- Sr. José Antonio Muñoz
Pto. San José, Pacific All Season

diseño y planificación
265 m²

- Chalet Dr. Ernesto Mena
Chalet en Chulamar
Puerto de San José, Escuintla

diseño y construcción
280 m²

- Familia Biguria
Conjunto habitacional en Chulamar
Puerto de San José, Escuintla

diseño y planificación
450 m²

- Nelson Gabriel
Diseño y construcción
5 casas, 345 m² c/u
Puerto San José, Likin 3



- Familia Palomo
Diseño y construcción
Casa, Jalapa, Jalapa
250 m²



- Fam. Sagastume
Diseño y planificación, 850 m²
Casa, Antigua Guatemala

- Familia M,S,Z
Planificación y Construcción
Antigua, Guatemala
850 m²



- Casa Jutiapa

Diseño y planificación

Casa Jutiapa

400 m²



- Fam. Marielos Perdomo

Diseño y planificación, 250 m²

Casa, Sacatepéquez

Proyecto en ejecución

E.- COMERCIALES, OFICINAS Y REMODELACIONES

- Texaco Guatemala Inc.

1. Mazatenango, planificación
2. El Reloj, planificación
3. Sala de ventas (of. centrales), planificación
4. Cafetería (of. centrales), diseño y planificación
5. Star Mart Antigua, diseño y planificación

- Ministerio de Relaciones Exteriores Anexo 1

Oficinas Anexo 1,2,3 y 4

Diseño interior y remodelación

Lic. Anabella Woolfolk 6 ave 5-34 zona 1

- Esso La Aurora

Diseño y planificación

Ing. Ricardo Bendaña

- Inguat, zona 4

Diseño Nivel 14 Y diseño cafetería sótano y remodelación

Ing. Alfonso Reimers

- Precon, Petapa zona 11

Diseño y planificación

Centro Comercial Eureka

Ing. William Bickford

-COMERSA

Diseño y planificación

Ing. Jorge Benavidez 400 m2

- Seguros Casa, zona 9

Diseño y remodelación

Precon

350 m2

- Cafetería Le Café, zona 10

Diseño, supervisión y construcción y remodelación

Boulevard Los Próceres



- Oficina COMOSA, zona 4

Diseño interior y remodelación



- Centro Comercial EL PORTAL DE SANTA BARBARA

Diseño y planificación y construcción
Sra. Alcira de Alburez
10 locales, 1600 m2

- Bed & Breakfast Santa Maria, zona 10

Diseño y planificación Santa
Lic. Francisco Palomo
750 m2

- Global Soccer Ministries Z. 18, diseño



Proyecto: GLOBAL SOCCER MINISTRIES – ZONA 18
VISTA AEREA



- Instituto Italiano de Cultura, zona 10

Diseño y planificación y remodelación
Licda. Érica Berra
Aulas

- CLINICAS ZONA 9

Ante proyecto clínicas
Dr. Cabrera Mancio



- SANATORIO JUTIAPA
Ante proyecto clínicas
Jutiapa



- SARITA
Ante proyecto
Ciudad
Pendiente terminar el proyecto



- EL POLVORETE
Ante proyecto
Ciudad
Proyecto en ejecución

F. METARQ, Estructuras Metálicas

- Centro Comercial Mega Paca, METARQ

Supervisión y construcción proyecto

PUERTO BARRIOS

4.500.00 m²



- Ampliación Locales Futeca San Cristóbal,

Estructura Metálica

San Cristóbal, Ciudad

500 m²



-Iglesia

Construcción Cubierta

Quiche, Joco pilas

1,100.00 m²



-Bodega
Construcción Cubierta
San Lucas
240.00 m²



-Iglesia Católica
Construcción Cubierta
San Lucas Toliman
400.00 m²



-2 Bodega Comersa
Construcción Cubierta
Carr. El Salvador km. 25
600.00 m²



- Mezanine METARQ
Ante proyecto, planificación y ejecución
Estructura Metálica
LITOPRESS
Roosevelt
800.00 m²

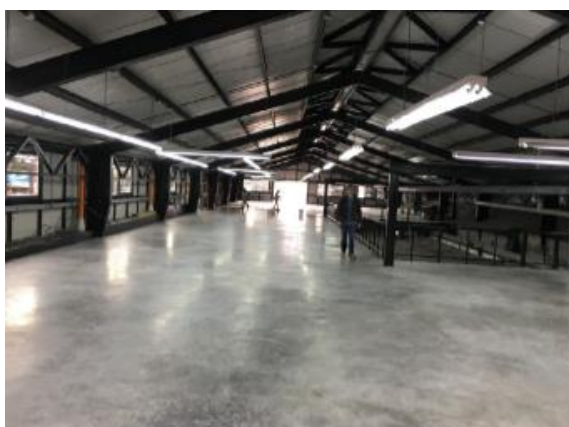

G. LABORATORIOS, Diferentes tipos de estructuras

- Edificio Laboratorios Lamfer

*Diseño, planificación y
Construcción y supervisión
Mixco Norte, San Juan Sacatepéquez
2 niveles oficinas*

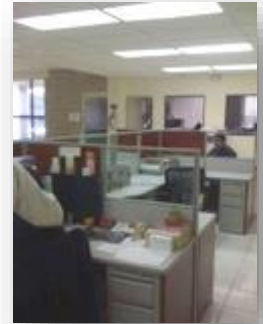

- Edificio Cocina industrial y ampliación oficinas Lamfer

*Diseño, planificación y
Construcción y supervisión
Mixco Norte, San Juan Sacatepéquez
2 niveles oficinas*

- Bodega Selectpharma S.A.

*Ante proyecto, planificación y ejecución
Mixco Norte, San Juan Sacatepéquez
Construcción y supervisión*



- Baños y vestidores Lamfer

*Ante proyecto, planificación y ejecución
Mixco Norte, San Juan Sacatepéquez
Construcción y supervisión*

- Edificio INFASA, Laboratorio Betalactámico, 2014

*Diseño, planificación
Calzada Aguilar Batres, ciudad.
4 niveles de laboratorios y oficinas
4.500 M2*

- PLANTA DE TRATAMIENTO LABORATORIO

*Zona 11, en concreto
90 m2*



-AMPLIACION LABORATORIO

Ante proyecto, planificación y ejecución
Estructura Metálica y acabados
Zona 11
240.00 m²

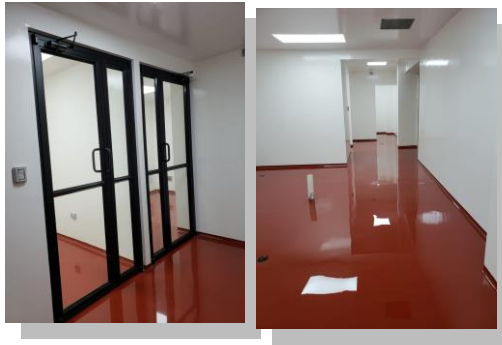

- AMPLIACION BODEGA PRODUCTO TERMINADO

Ante proyecto, planificación y ejecución
Estructura Metálica y cubierta
Roosevelt zona 11
1,200.00 m²

METARQ

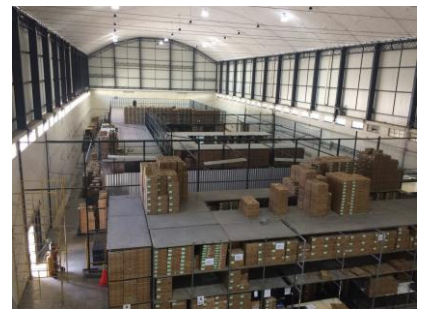
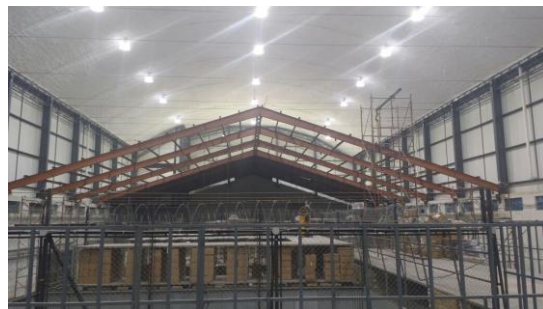
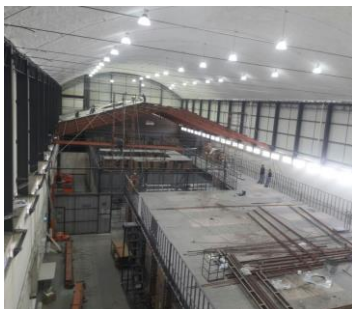
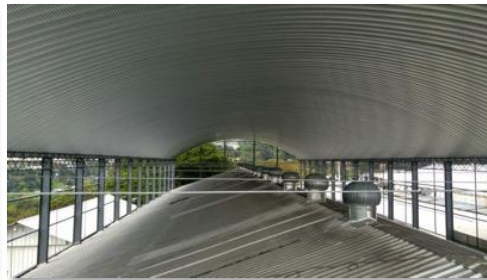

-EDIFICIO 5 NIVELES DE OFICINAS LABORATORIO INFASA

METARQ

Ante proyecto, planificación y ejecución

Estructura Metálica y acabados

Zona 11

1,793.00 m2



Ingreso

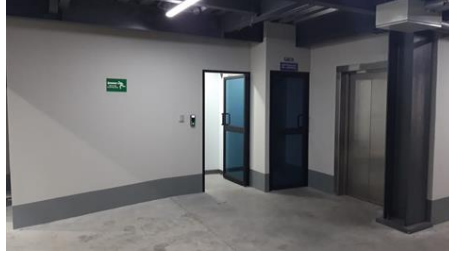

Ingreso gradas y elevadores



Gradas



Corredor



Oficinas



Oficinas

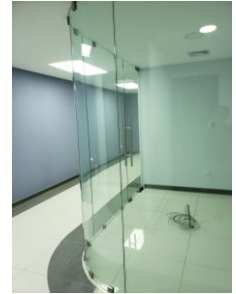

Sala sesiones



Mobiliario



Oficinas



Ingreso al lab.



Exclusas

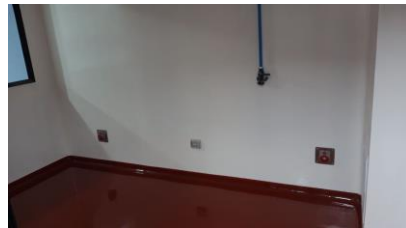

Sistema eléctrico e hidráulico



Mobiliario



Área de Laboratorio

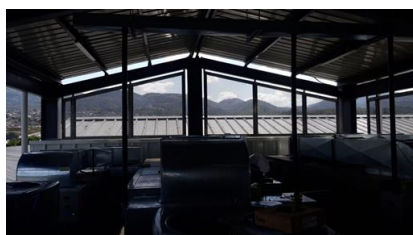

Piso técnico



Piso técnico



Piso técnico

-PARQUEO INFASA 300 carros
Ante proyecto, planificación y ejecución
Estructura Metálica
Roosevelt zona 11
10,500 m²

METARQ



Proyecto terminado

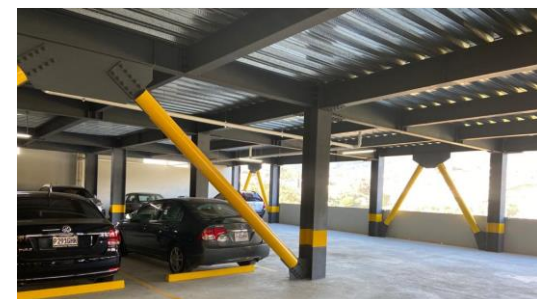
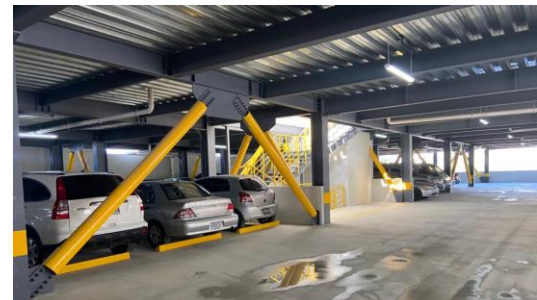
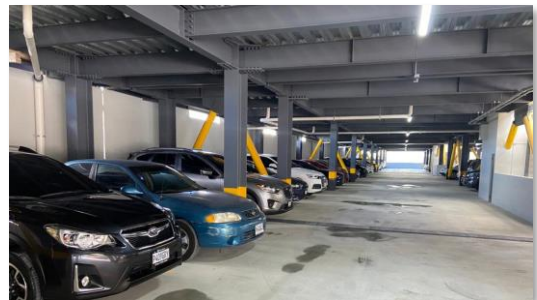
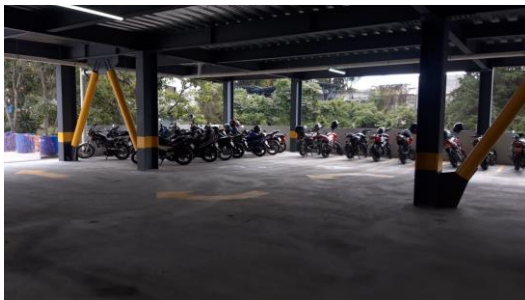

-CAFETERIA Y VESTIDORES VISITANTES
Ante proyecto, planificación y ejecución
Estructura Metálica y acabados
INFASA, Zona 11
185.00 m²



-CAFETERIA PARA PRODUCCION
Ante proyecto, planificación y ejecución
Estructura Metálica y acabados
Zona 11
210.00 m²

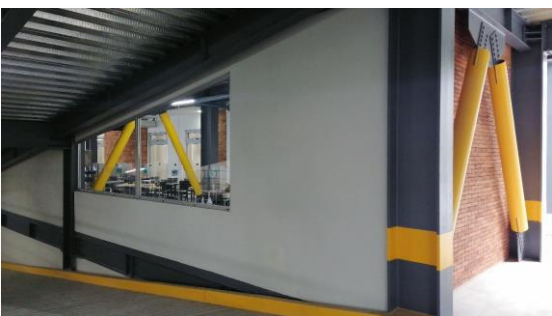
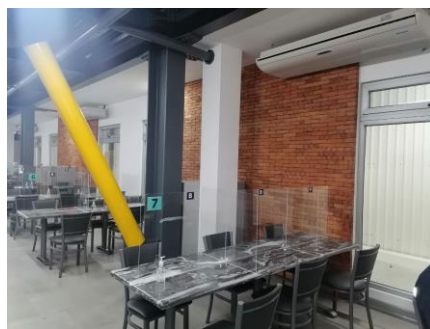
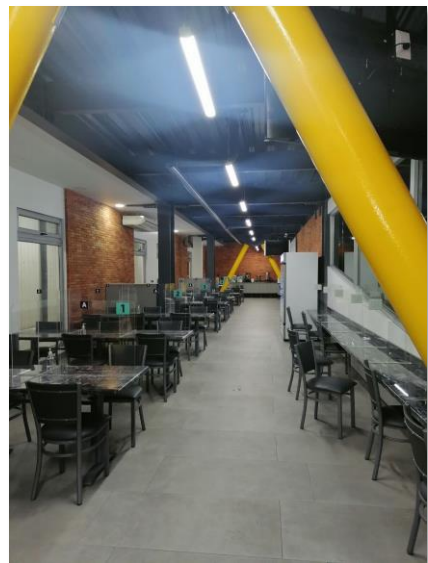
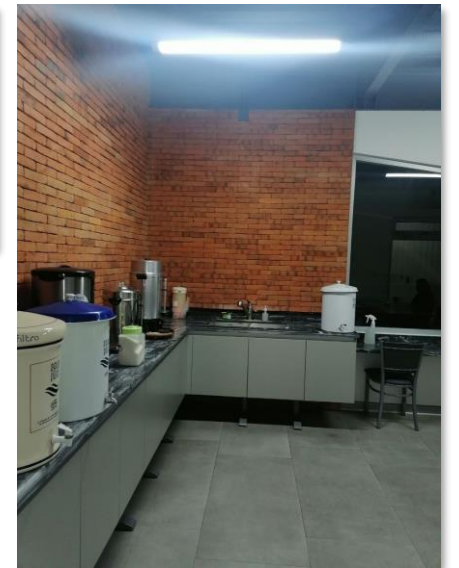

- CAMINAMIENTO

Ante proyecto, planificación y **ejecución**

Zona 11

90.00 m²



- GARITA

Ante proyecto, planificación y **ejecución**

INDUSTRIA FARMACEUTICA S.A.

120.00 m²



- AREA DEPORTIVA

Ante proyecto, planificación y **ejecución**
INDUSTRAS FARMACEUTICAS S.A.
0.00 m2



H.- CARPINTERIA

